

CATÁLOGO CONSTRUÇÃO ESCOLAR MODULAR



ATA CONSÓRCIO - ALAGOAS
VALIDADE: MAIO/2025









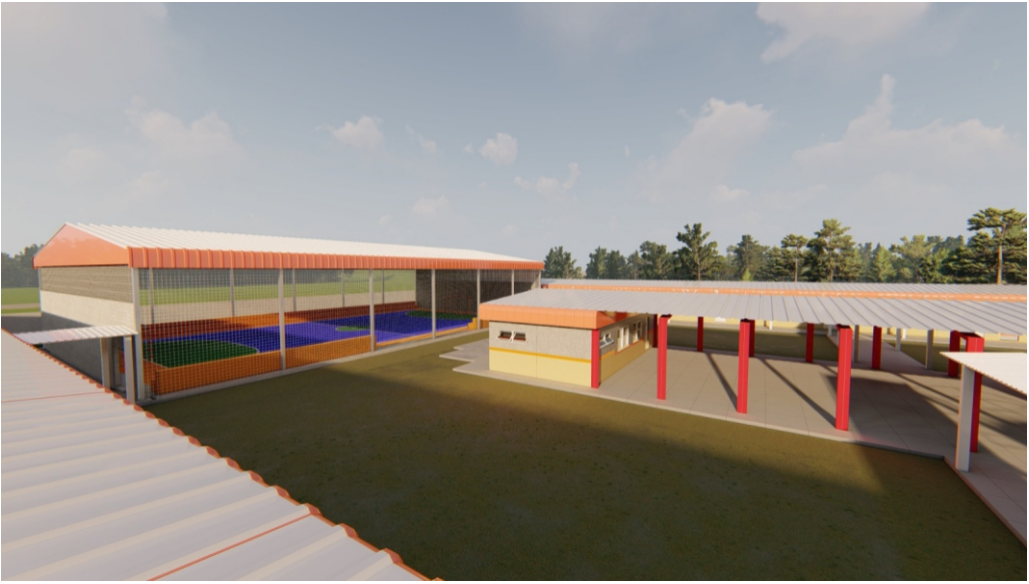





Apresentamos a nossa proposta negociada,

para o SISTEMA DE REGISTRO DE PREÇOS VISANDO A FUTURA E EVENTUAL,

**EM REGIME DE CONTRATAÇÃO INTEGRADA PARA
PROJETOS EXECUTIVOS E EXECUÇÃO DE**

**OBRAS E SERVIÇOS DE ENGENHARIA PARA CONSTRUÇÃO DE 5 (CINCO) ESPAÇOS EDUCATIVOS
COM 12 (DOZE) SALAS DE AULA CADA, EM SISTEMA MODULAR PRÉ-FABRICADO INDUSTRIALIZADO,
OFF-SITE, COM QUADRA COBERTA, CONFORME ESPECIFICAÇÕES CONSTANTES NO TERMO DE
REFERÊNCIA E COMPLEMENTARES,**

pelo preço unitário de R\$ 12.500.161,33

**(doze milhões, quinhentos mil, cento e sessenta e um reais e trinta e três centavos),
totalizando R\$ 62.500.806,65**

(sessenta e dois milhões, quinhentos mil, oitocentos e seis reais e sessenta e cinco centavos)

**para execução em 180 (cento e oitenta) dias consecutivos,
conforme Planilha de Preços e Cronograma Físico Financeiro anexos.**

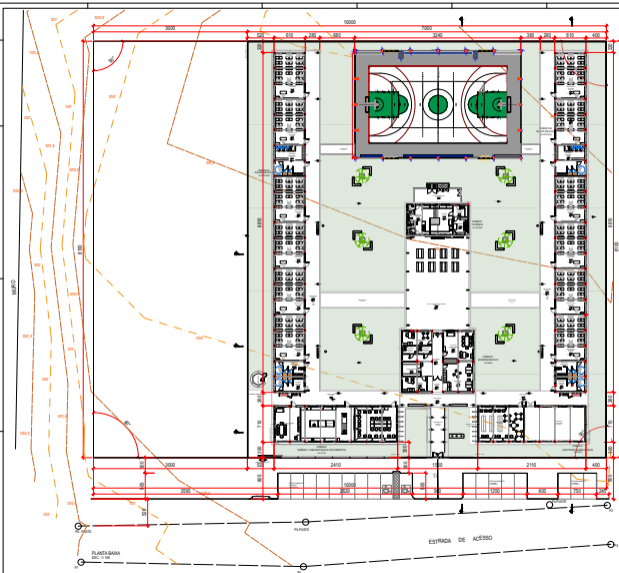

ÁREAS



- Quantidade de áreas
- Área construída: 13.800 m² (Área + 3.000 m² de Área)
- Área verde: 1.000 m²
- Área total: 14.800 m²
- Área construída/Área verde = 13.800/1.000 = 13,8

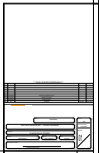

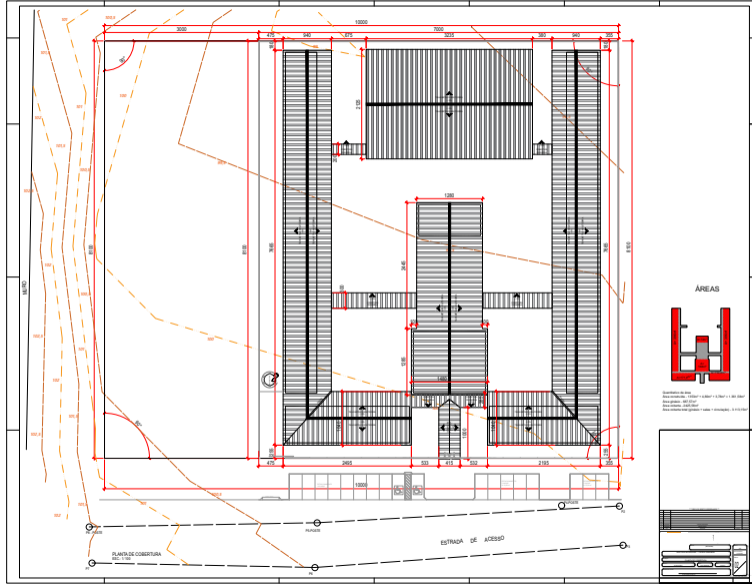

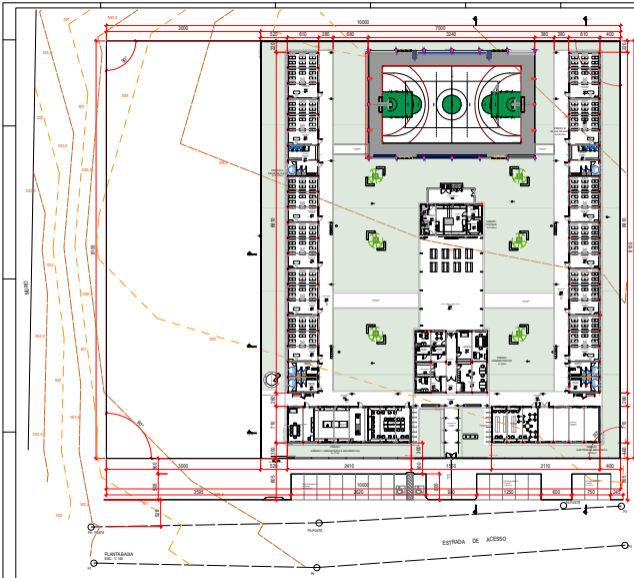

MÓDULOS



-  MÓD. Sala de Aula
-  MÓD. Sala de Aula

ÁREAS



Representação de Área
 Área construída: 1200m² x 1800m² = 2.160m² x 1.800m²
 Área total: 10000m²
 Área livre disponível: 10000m² - 2.160m² = 7.840m²

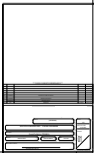



CONTATOS:

Gerson Gutierrez



(48) 99904-5887



contato@floripakids.com.br



www.floripakids.com.br

Ricardo Voltolini



(48) 99985-0487



vendas@floripakids.com.br



www.floripakids.com.br